

ISTITUTO SUPERIORE «Italo Calvino» Città della Pieve

PROFESSIONALE PER I
SERVIZI COMMERCIALI

La qualità per il
tuo futuro



ISTITUTO PROFESSIONALE SERVIZI COMMERCIALI

LICEO SCIENTIFICO SCIENZE APPLICATE

LICEO SCIENTIFICO

LICEO LINGUISTICO

LICEO MUSICALE

www.isiscalvino.it

Istituto Professionale

**L'Istituto Professionale
diventa scuola
territoriale
dell'innovazione,
concepito come
laboratorio di ricerca,
sperimentazione e
innovazione didattica**



Laboratorio di innovazione

L'istruzione
professionale si
propone come
laboratorio permanente
di ricerca e
innovazione, in
collegamento e
confronto continuo con
il mondo del lavoro

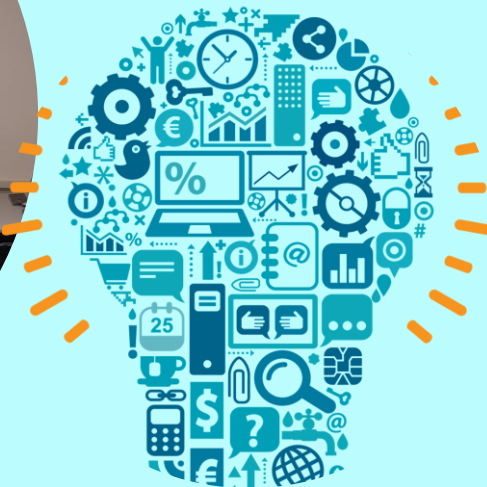

Didattica personalizzata e orientativa

- ✓ Percorsi di apprendimento personalizzati
- ✓ Bilancio formativo per ciascun studente
- ✓ Docenti tutor e approccio personalizzato
- ✓ Modello didattico che offre concrete prospettive di inserimento nel mondo del lavoro



Offerta formativa innovativa e flessibile

- ✓ Metodologie didattiche per apprendere attraverso esperienze di laboratorio e in contesti operativi
- ✓ Analisi e soluzione di problemi legati alle attività economiche di riferimento
- ✓ Lavoro cooperativo per progetti
- ✓ Percorsi di alternanza scuola-lavoro





Dimensione europea

Il diplomato acquisisce una prospettiva culturale che coniuga le competenze tecnico-professionali con quelle del cittadino europeo

Il giusto mix tra
competenze,
abilità e
conoscenze
conducono lo
studente verso
l'inserimento nel
mondo del lavoro



È ADATTO A CHI...

✓ è interessato alla gestione, all'amministrazione e comunicazione aziendale

✓ è attratto dai molteplici aspetti dell'organizzazione dell'impresa

Digital Marketing

Focused on Increasing The Profitability of Your Business.



PER CHI...

... desidera
inserirsi in ambito
aziendale nei
settori di
amministrazione e
marketing

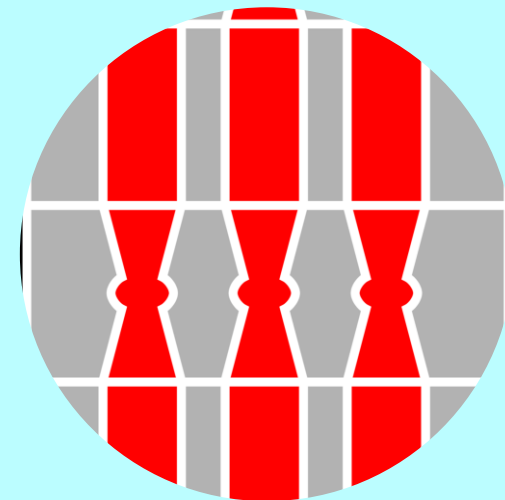

SI ACQUISIRANNO COMPETENZE

per assumere ruoli specifici
nella gestione dei processi
amministrativi e nelle attività
di marketing



GIRATA

AMENTO DI UN ASSEGNO BANCARIO
NIRE SOLO A CONDIZIONE CHE:

L'assegno circolare di un conto corrente richiede
alla banca moduli di assegni in forma
libera, versando per ogni assegno 1,50€
(IMPOSTA DI BOLLO)

L'assegno bancario sia emesso
per un importo
superiore a 1000€ (CIFRA VARIABILE)

ZUCCHETTI

[Contatti](#) [Area Riservata](#)

Il software che crea successo

Zucchetti, la prima software house italiana

Il partner giusto per la gestione innovativa di aziende, professionisti e associazioni

0 1 2 3 4 5 6

o Corrente

SI IMPARERÀ A...

- ✓ ricercare ed elaborare dati per individuare i trend dei mercati internazionali, nazionali e locali
- ✓ utilizzare l'appropriata terminologia di settore comunicando in varie lingue

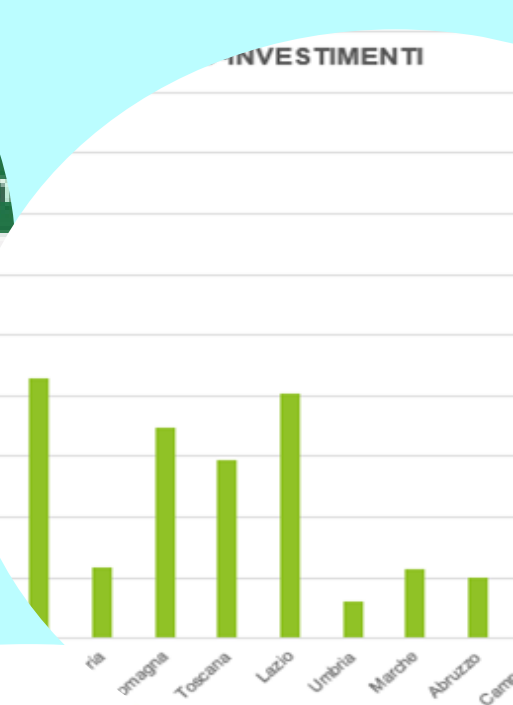
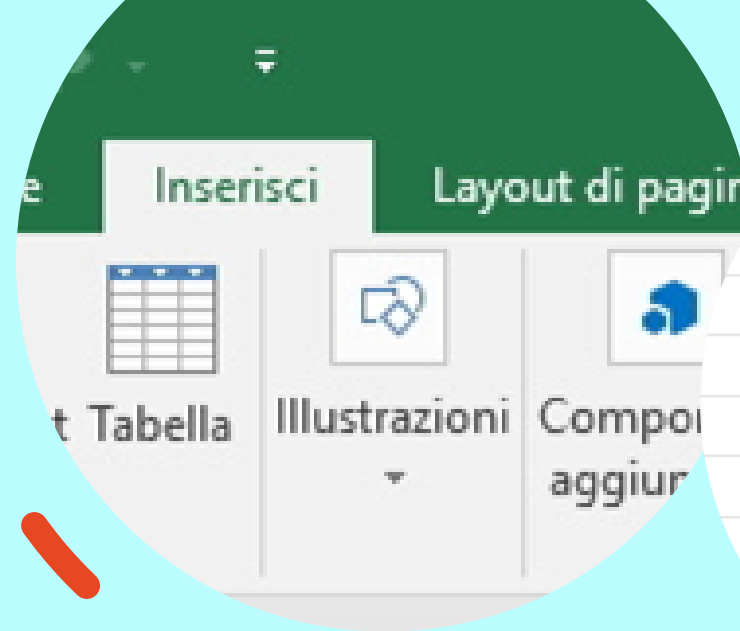

Digital Marketing

Strategies Focused on Increasing The Reach & Visibility of Your Business.



**Al termine del percorso
lo studente consegue il
DIPLOMA DI ISTRUZIONE
SECONDARIA
DI SECONDO GRADO**

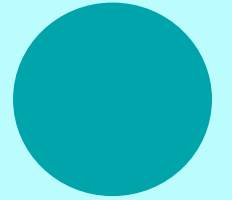

DOPO IL DIPLOMA?

- ✓ Lo studente troverà impiego tra le figure professionali più richieste del settore: assistente amministrativo, addetto alla contabilità generale, agente di commercio
- ✓ Potrà continuare gli studi, scegliendo l'Università più idonea alle sue caratteristiche



QUALIFICA PROFESSIONALE

- ✓ **Durata triennale**
- ✓ **Valore aggiunto riconosciuto a livello comunitario e nazionale**
- ✓ **Percorsi di formazione professionale attivati con il patrocinio della Regione Umbria**

**Operatore
ai servizi
di vendita**

**Operatore
ai servizi
d'impresa**

CERTIFICAZIONI

Informatiche

Test Center Aica per il rilascio della patente europea ECDL

Linguistiche

Inglese: PET – FCE – IELTS

Francese: DELF



ALTERNANZA SCUOLA LAVORO

- ✓ Realizzazione di progetti e stage aziendali che permettono di muovere i primi passi nella realtà lavorativa
- ✓ Opportunità di emergere facendo valere la creatività

Alcuni progetti...

- https://youtu.be/Mp_pU5djvd4



SERVIZI COMMERCIALI

Il percorso di istruzione professionale prevede un biennio unitario e un triennio finalizzato ad approfondire la formazione dello studente secondo l'indirizzo specifico

QUADRO ORARIO	Biennio		Triennio		
	1	2	3	4	5
CLASSI	1	2	3	4	5
Italiano	4	4	4	4	4
Storia	1	1	2	2	2
Inglese	3	3	3	3	3
Geografia	1	1	/	/	/
Matematica	4	4	3	3	3
Scienze Integrate	2	2	/	/	/
Diritto ed Economia	2	2	4	4	4
Tecniche Professionali per i Servizi Commerciali	6	6	8	8	8
TIC	3	3	/	/	/
Scienze Motorie	2	2	2	2	2
Religione	1	1	1	1	1
Francese	3	3	3	3	3
Tecniche di Comunicazione	/	/	2	2	2
Laboratorio di Informatica (attività in compresenza)	(6)	(6)	(3)	(2)	(2)
TOTALE ORE	32	32	32	32	32



PARTECIPA AI NOSTRI OPEN DAY

Sabato 4 dicembre 15,00/18,00

Domenica 5 dicembre 10,00/13,00

Sabato 18 dicembre 15,00/18,00

Domenica 19 dicembre 10,00/13,00

Domenica 16 gennaio 10,00/13,00

**TI ASPETTIAMO AI NOSTRI
LABORATORI
POMERIDIANI**

Venerdì 10 dicembre 15,00/17,00

Venerdì 17 dicembre 15,00/17,00

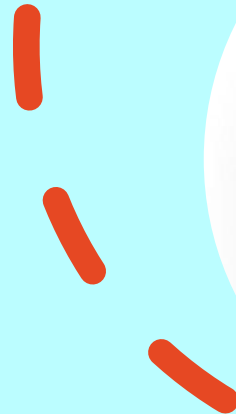

www.isiscalvino.it

pgis00400a@istruzione.it

Follow us

